

RELATÓRIO

LEVANTAMENTO TOPOGRÁFICO PLANIALTIMÉTRICO GEORREFERENCIADO

ENDEREÇO DA OBRA: RUA JOSÉ RIBEIRO SOARES BATISTA,
JARIVATUBA, JOINVILLE – SANTA CATARINA

SUMÁRIO

1.	APRESENTAÇÃO.....	2
2.	OBJETO	2
3.	PERIODO DE EXECUÇÃO	2
4.	LOCALIZAÇÃO	2
5.	CONDIÇÕES GERAIS.....	3
6.	EQUIPAMENTOS UTILIZADOS.....	3
7.	REDE DE APOIO BÁSICO	3

1. APRESENTAÇÃO

Relatório Técnico como objeto de conclusão de serviços de topografia contratado.

2. OBJETO

Contratação de serviços técnicos especializados para a execução de Levantamento Topográfico Planialtimétrico Georreferenciado.

3. PERIODO DE EXECUÇÃO

Os trabalhos em campo foram realizados no mês junho de 2022.

4. LOCALIZAÇÃO

Rua José Ribeiro Soares Batista – Bairro Jarivatuba – Joinville – SC

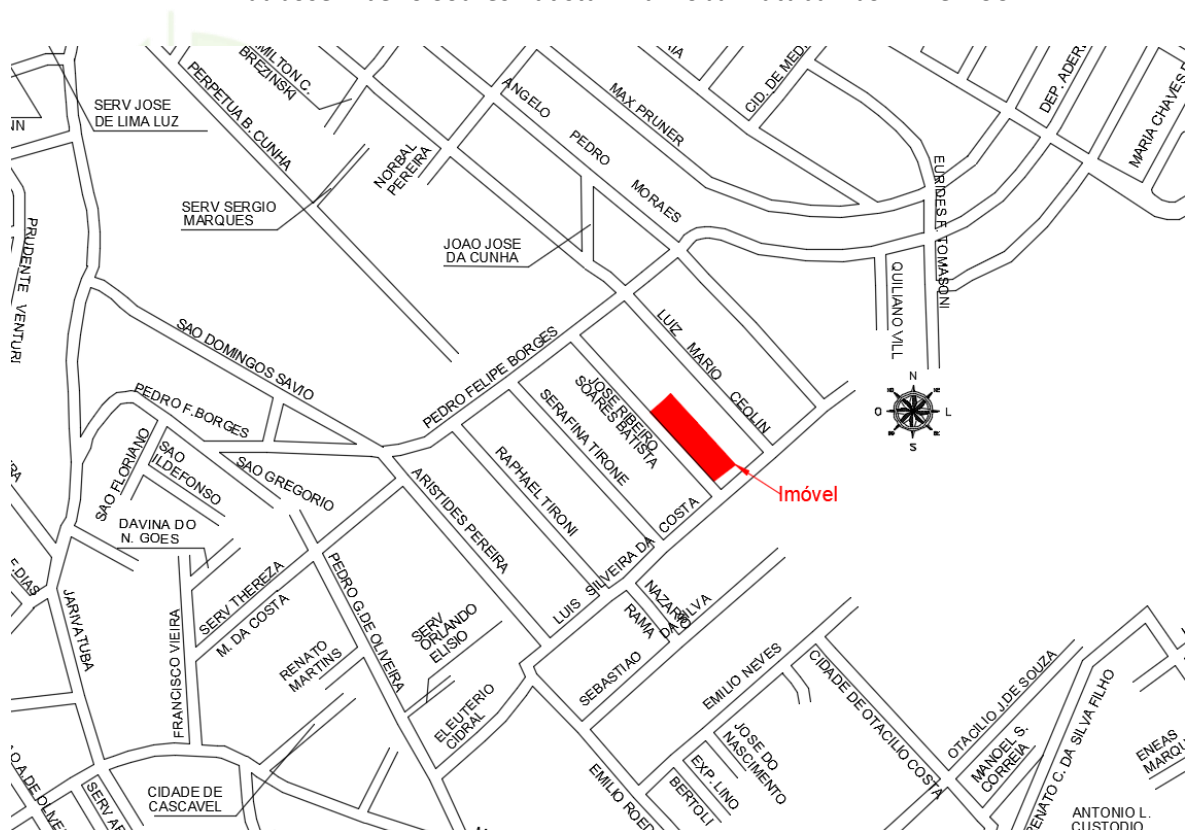

5. CONDIÇÕES GERAIS

O levantamento topográfico, em qualquer uma de suas finalidades, contempla as seguintes fases:

- Planejamento, seleção de métodos, equipes e aparelhagem;
- Reconhecimento da área;
- Implantação de Apoio topográfico;
- Levantamento detalhado do terreno e suas características;
- Cálculos e ajustes;
- Desenho técnico;
- Relatório técnico;
- Revisão Geral.

6. EQUIPAMENTOS UTILIZADOS

Estação Total Leica – TS06 / GPS/GNSS TOPCON GR3 – L1/L2 de alta tecnologia e precisão.

7. REDE DE APOIO BÁSICO

Os levantamentos tiveram como base o Datum Horizontal SIRGAS 2000 e Datum Altimétrico do Sistema Geodésico Brasileiro (SGB), denominado comumente Datum de Imbituba.

Caracterização do SIRGAS2000

- Sistema Geodésico de Referência: Sistema de Referência Internacional – ITRS (International Terrestrial Reference System)
- Figura geométrica para a Terra: Elipsóide do Sistema Geodésico de Referência de 1980 (Geodetic Reference System 1980 – GRS80)
 - Semi-eixo maior: $a = 6.378.137 \text{ m}$
 - Achatamento: $f = 1/298,257222101$
- Origem: Centro de massa da Terra
- Orientação: Pólos e meridiano de referência consistentes em $\pm 0,005''$ com as direções definidas pelo BIH (Bureau International de l'Heure), em 1984.

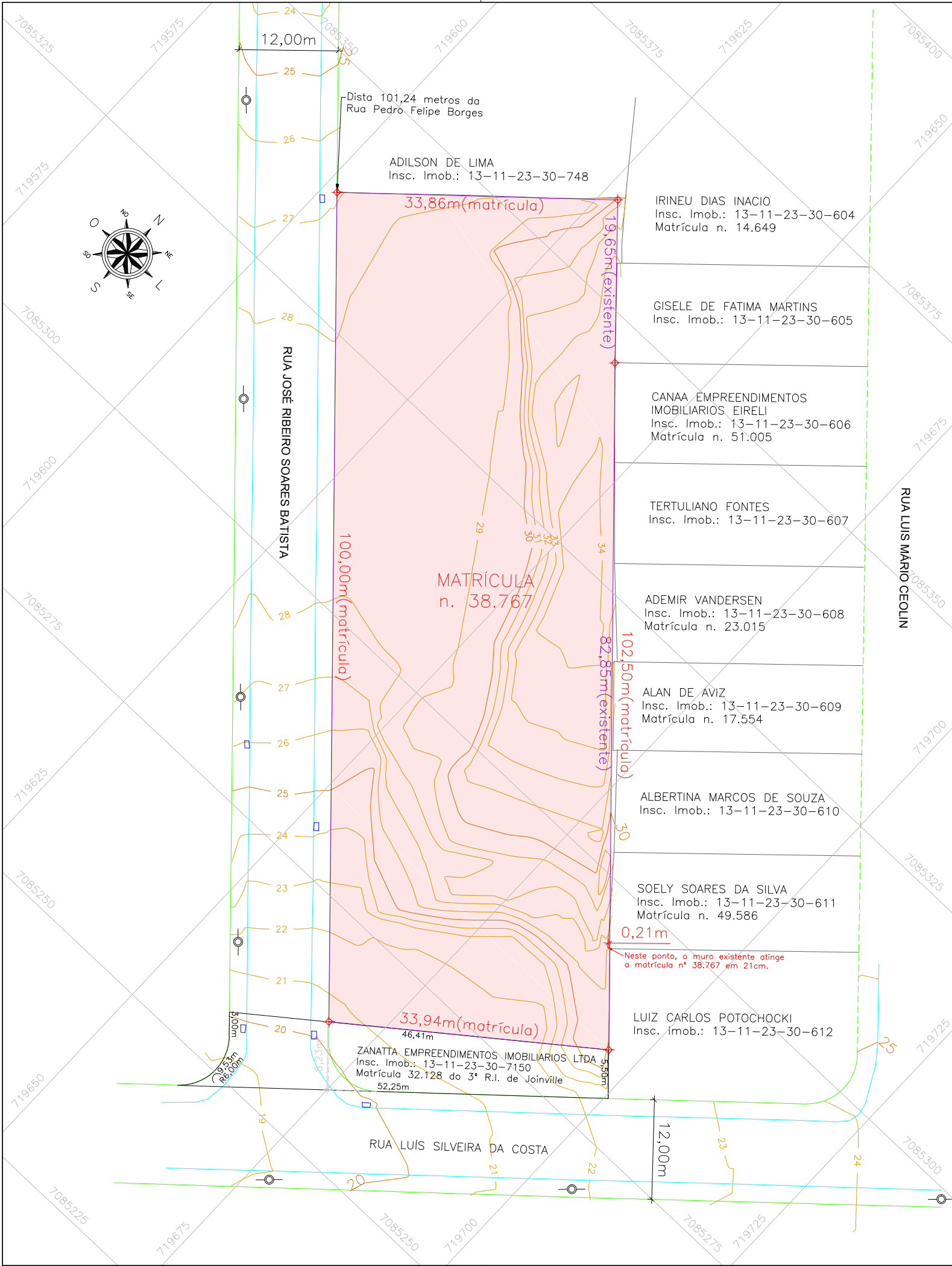

Localização:

Escala:

Imóvel

Convenções:

Meio Fio

Projeção da Rua

Muro de Alvenaria

Perímetro de Matrícula

Medidas de Matrícula

Perímetro Existente

Medidas Existentes

Poste

Boca de Lobo

Vértice do perímetro

QUADRO DE ÁREAS	
ÁREA REGISTRADA	3.428,33m²
ÁREA EXISTENTE	3.420,65m²
DIFERENÇA	-7,68m²
DIFERENÇA EM %	-0,22%

Dados Técnicos:

Projeção Universal Transversa de Mercator (UTM)
Datum Vertical: Imbituba - SC
Datum Horizontal: Sirgas 2000
Meridiano Central: - 51°
Fuso: 22 S

Execução:

LEVANTAMENTO TOPOGRÁFICO PLANALTIMÉTRICO GEORREFERENCIADO

Arquivo:

Matrícula: n. 38.767 do 3º R.I. de Joinville
Nº da Inscr. Imob.:13-11-23-30-7114

Responsável Técnico:

FERNANDO STROISCH
CREA/SC 062522-0

Endereço:

Rua José Ribeiro Soares Batista, Jarivatuba
Joinville - Santa Catarina

Escala:

Levantamento:

Desenho:

Data: 27/06/2022

01/01

RELATÓRIO FOTOGRÁFICO



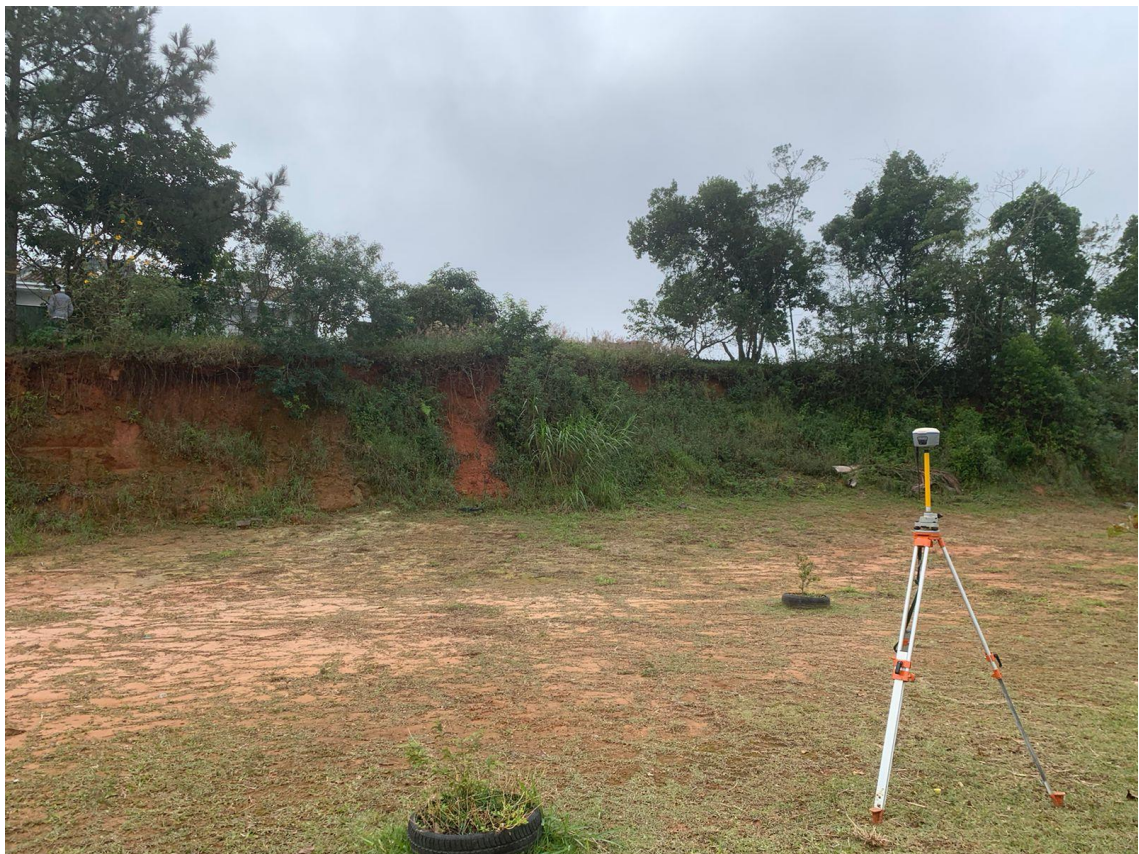



REGISTRO DE IMÓVEIS - 3ª CIRCUNSCRIÇÃO

CNPJ 83 545 343/0001-69

Oficial: SANDRA MARA DE BRAGA

Livro nº 2

REGISTRO GERAL

Ficha 1

Matrícula nº 38.767

Joinville, 13 de Dezembro de 2013

IMÓVEL:- UM TERRENO, situado nesta cidade de Joinville/SC, fazendo frente à sudoeste medindo 100,00 metros, para a **Rua I**; lado direito medindo 33,94 metros, confrontando com terras do Loteamento Benito Humberto Zanatta II; lado esquerdo à noroeste de quem da rua olha medindo 33,86 metros, confrontando com o lote 09 da quadra B - (edif. nº.95); travessão dos fundos à nordeste medindo 102,50 metros de largura, confrontando com terras do Loteamento Benito Humberto Zanatta II; contendo a **ÁREA TOTAL DE 3.428,33 METROS QUADRADOS**, distante 101,24 metros, da Rua Pedro Felipe Borges,- e 8,00 metros, da Rua Luiz Silveira da Costa.- (área destinada ao Município de Joinville, para fins públicos).- **PROPRIETÁRIO:- MUNICÍPIO DE JOINVILLE**, CNPJ 83.169.623/0001-10, com sede administrativa em Joinville/SC, na Avenida Hermann August Lepper, nº.10, Centro.- **TÍTULO AQUISITIVO:- R.1** da matrícula 18.223, ficha 1/1v, do Livro 2-Registro Geral, desta Circunscrição, no Registro do "**Loteamento Bernardo**", aprovado pelo Decreto nº.6.928/92, de 10/12/1992 da PMJ,- aquisição esta nos termos da Lei 6.766 de 19/12/1979.- Matrícula aberta à requerimento do proprietário, de 11/11/2013, aqui arquivado.- (ECM).- **PROTOCOLO: Nº 87.043** de 04/12/2013.- Emol.- (Isento).-

A Oficial Sandra Mara de Braga:-



